

株主優待に関するお問い合わせ

TEL.086-270-7065

受付時間/月~金10:00~17:00(祝日・12/29~1/4を除く)



無機抗菌剤・印刷  
印刷面  
JP0122504A0001Q

抗菌加工製品に求められる品質や安全性  
に関するルールを整備し、かつそのルール  
に適合した製品の安心のシンボルSIAA  
マーク表示を認めています。



# 2020年9月期 vol.49 株主優待品 カタログ

平素はご支援をいただき誠にありがとうございます。  
株主様への感謝をこめて、  
株主優待品カタログをお送りします。

お申し込み期限

2021年1月31日 **必着**

株式会社 ベネッセホールディングス



ベネッセホールディングスの株主優待では、株主の皆様にご理解いただきたく、株主優待品として当社グループのさまざまな商品・サービスをご紹介します。本カタログより、お好みの商品・サービスを1品お選びください。お申し込みには同封の株主優待申込書をご利用ください。

◆ ◆ ◆ ◆ ◆ ご案内 ◆ ◆ ◆ ◆ ◆

▶ 優待品の申し込み方法について  
21～22ページをご覧ください。  
年内に優待品の発送をご希望の場合や、数量限定の優待品をご希望の場合の注意事項も記載していますので、ご確認ください。

▶ 株主優待アンケートについて  
株主優待係では、株主様からのご意見やご感想を株主優待の運営にいかしています。  
株主優待申込書の宛名面に株主優待に関するアンケート欄を設けていますので、ぜひご協力をお願いします。



Enjoy 1000 days  
今のキミと、今を楽しむ

「たまひよ」は、妊娠してからお子さまが2歳になるまでの約1000日間、かけがえのない「赤ちゃん期」に、親になることや赤ちゃんの成長を楽しんでほしいという願いのもとに、雑誌をはじめ、アプリ、通販、写真スタジオなどさまざまな商品・サービスをお届けしています。

たまごクラブ ひよこクラブ

妊娠出産情報誌「たまごクラブ」、育児情報誌「ひよこクラブ」は1993年に誕生しました。感動・共感・信頼をモットーとし、妊娠・出産・育児に奮闘するママたちの強い支持を集めて妊育期雑誌市場でNo.1を獲得してきました。雑誌名にもなっているたまごとひよこを表現したキャラクターは、「たまひよ」の象徴として各商品・サービスで活躍しています。現在では、育児をママだけでなく家族や社会全体で行うものになりたいという願いをこめ、「チーム出産育児」をスローガンに掲げています。



妊娠・出産・子育てのそばに「たまひよワールド」

たまひよの内祝

「たまひよ」は、出産内祝いなどのギフト商品を取り扱う通信販売「たまひよの内祝」も展開しています。お子さまのお披露目を特別なものになりたいと考えるかたへの名入れや写真入りのギフトなど、世界で1つの「ありがとうの贈り物」を提案しています。



たまひよの内祝  
文明堂 たまひよどら焼き

北海道産小豆の風味をいかしながら上品な甘さに炊き上げたあんを、きめ細やかに焼き上げた生地で包みました。かわいいたまちゃんとひよちゃんの絵柄に「ありがとう」のメッセージを入れてお届けします。



- アレルギー: 卵 小麦 大豆
- 内容/どら焼き(小豆)8
  - 賞味期限/約8日お召しあがりいただける状態で出荷します。
  - 生産国/日本



1900年創業。初代、中川安五郎が長崎にて菓子製造販売を開始。東京大正博覧会(1914年)でカステラの出張製造販売を行いました。宮内庁御用達の実績もある老舗菓子店です。



優待品番号  
**2**

## たまひよの内祝 ゴディバ ゴールドコレクション

上質なヘーゼルナッツを使用した「プラリネ」、ロドけのよいシンプルな板状チョコレートの「カレ」など、バラエティ豊かに8種類のチョコレートを詰め合わせました。

アレルギー: **乳** **大豆**

- 内容/チョコレート8
- 賞味期限/約30日お召しあがりいただける状態で出荷します。
- 生産国/ベルギー
- ※商品のパッケージ、内容等は変更になる場合があります。



1926年の誕生以来、チョコレート界をリードしてきたゴディバ。ベルギーの高級チョコレートブランドにふさわしい伝統の味を守り続け、多くの新商品を生み出す革新性と創造性を大切にしています。



優待品番号  
**4**

## たまひよの内祝 ファクトリーシン エクセレント焼き菓子セット

じっくりと湯煎焼きにしたふんわり軽い食感のスフレなど、人気の焼き菓子を詰め合わせました。

アレルギー: **乳** **卵** **小麦**  
**大豆** **アーモンド**

- 内容/スフレ8(フロマーージュ3、ショコラ3、キャラメル2)、サブレ4(メープル2、アールグレイ2)、マドレーヌ2、フィナンシェ2、ガレット(チョコ)2
- 賞味期限/約40日お召しあがりいただける状態で出荷します。
- 生産国/日本

※菓子に含まれるナッツ類は誤飲しやすいので、小さいお子さまに食べさせないでください。



2001年に創業した兵庫県神戸市の洋菓子店。「やすらぎと豊かな時間をもたらす森のような存在」をコンセプトに、感動を届けるブランドをめざしています。



優待品番号  
**3**

## たまひよの内祝 ホテルオークラ ドリップコーヒーセット

マイルドな中南米産のコーヒーをベースにブレンドした「リッチマイルド」、コクのあるブラジル産のコーヒーをベースにブレンドした「リッチボディ」を詰め合わせてお届けします。

- 内容/ドリップパックコーヒー12(リッチマイルド・リッチボディ各6)
- 賞味期限/約150日お召しあがりいただける状態で出荷します。
- 原産国/コロンビア、ブラジル



日本はもちろん世界各地へ展開しているホテルオークラ。長年継承されてきた「おもてなしの哲学」や、日本文化とデザインが息づくホテルとして世界中のファンを魅了し続けています。



優待品番号  
**5**

## たまひよの内祝 フクフル りんごバウムクーヘン

坂井シェフが素材からこだわり、国産のりんごを生地に混ぜ込んで焼き上げました。ホワイトチョコをたっぷりかけてお届けします。

アレルギー: **乳** **卵** **小麦**  
**りんご** **大豆**

- 内容/りんごバウムクーヘン1
- 賞味期限/約15日お召しあがりいただける状態で出荷します。
- 生産国/日本



<坂井宏行 監修>



たまひよの内祝オリジナルブランド。心から祝ってくれた大切なかたに、たくさんの「福」が降り注ぎますように。「fukfull(フクフル)」はママと赤ちゃんの想いを込めて、特別キュートなスイーツをお届けします。



優待品番号  
**6**

たまひよの内祝  
**志ま秀**  
えびせんべいセット

慶事のシンボル「松竹梅」の柄をあしらって、丹念に焼き上げたえびせんべい。専門店の味を堪能いただけます。

アレルギー： **乳** **えび** **大豆** **ごま**

- 内容／えびせんべい18枚(紅白せんべいチーズサンド・白えびせんべい・紅えびせんべい各2、えび柚子胡椒・のりえびせん各3、ふた焼ごま6)
- 賞味期限／約90日お召しあがりいただける状態で出荷します。
- 生産国／日本



1950年創業の志ま秀は、瀬戸内を代表するえびせんべいの専門店。お子さまからご年配の方までお召しあがりいただけるよう、素材本来の持ち味をいかしバラエティ豊かで滋味のあるえび菓子をお届けします。



優待品番号  
**7**

たまひよの内祝  
**伊藤茶園**  
緑茶

宇治煎茶は口当たりのよさと、さわやかな香りが特長。渋みと甘みが調和したバランスのよいお茶です。ラベルに「ありがとう」と印字してお届けします。

- 内容／宇治煎茶(80g)1
- 賞味期限／約180日お召しあがりいただける状態で出荷します。
- 生産国／日本



1958年創業。京都府宇治田原の自家茶農園と契約農園で栽培した茶葉を使っています。茶葉の生産と蒸しに徹底的にこだわり、茶番査技術有段位者がブレンドした茶葉だけをお届けしています。

優待品番号  
**8**

たまひよの内祝  
**カタログギフト「プルミエ サージュ」**

「たまひよの内祝」で多くのお客様にご利用いただいているギフトです。掲載点数約1,075点の総合カタログギフトからお好きな商品1点をお選びください。



〈カタログ掲載商品の一例〉



- 内容／カタログギフト「プルミエ サージュ」
- 242ページ(約1,075点掲載)
- ※掲載の商品・サービスは変更・終了する場合があります。
- ※日本郵便の「ゆうパケット」にて発送します。お届けは郵便受けへの配達をもって完了とし、受領印はいただきません。

カタログギフト「プルミエ サージュ」お申し込み方法

- 1 「株主優待申込書」に必要事項を記入し、投函してください。  
※この優待品は「優待品番号 8」です。
- 2 後日、カタログギフト「プルミエ サージュ」と申し込みはがきが届きます。
- 3 届いたカタログからお好きな商品1点を選び、申し込みはがきに必要事項を記入して投函してください。  
(インターネットでもお申し込みいただけます。)

ウェブサイトから、「プルミエ サージュ」をデジタルカタログで全ページご覧いただけます。

たまひよの内祝 プルミエ サージュ 検索



優待品番号

9

# たまひよ楽器あそび絵本 リズムにあわせて たたこう たいこ

本格的に遊べるカッコイイばちつきのたいこ絵本。  
人気の童謡からテレビでおなじみの歌まで全15曲収録。  
たいこを楽しくたたいて、リズム感を育てる絵本です。

対象年齢  
2歳以上



人気のメロディと楽しい音で盛り上がりよう！  
3つのたいこを好きなメロディに合わせてたたくと、ライトがびかびか光り、曲ごとに変わるおもしろ効果音！  
メロディの速さも変えられ、年齢に応じて長く遊べます。



- 内容／「リズムにあわせて たたこう たいこ」
- サイズ／約縦21×横22.5×高さ3.5cm
- ページ数／25ページ
- 生産国／中国

たまひよ 本のお届け 検索



優待品番号

10

こどもちゃれんじ

# 「こどもちゃれんじ」のワーク 3冊セット

対象年齢  
3・4歳

わかった！できた！がいっぱい。3・4歳のお子さまがしまじろうと一緒に学べる「こどもちゃれんじ」のワークを3冊セットでお届けします。

※2020年3月期株主優待(前回)では、2・3歳のお子さま向けのワークをご紹介しました。  
今回は、3・4歳のお子さま向けのワークセットです。



## ひらがな②

とめやはらいなどの特徴や書き順を意識して、やさしいひらがなが書けるようになることをねらいとしています。



## かず②

数や量の概念をある程度理解しているお子さまが、数の操作に慣れ、より理解を深めることをねらいとしています。



## ちえ②

すでに知っている色や形などの概念を手がかりにしながら、様々な種類の論理課題に取り組み、論理的思考力を育みます。



- 内容／「ひらがな② 3・4歳」「かず② 3・4歳」「ちえ② 3・4歳」各1
- サイズ／A4判
- ページ数／各72ページ

しまじろうストア 検索



優待品番号  
**11**

引くちからを、学ぶちからへ。  
ベネッセの辞典

## チャレンジ小学漢字辞典 カラー版 第2版

2020年3月期株主優待(前回)での国語辞典のご紹介に続いて、今回は漢字辞典をご紹介します。お子さまの視点に徹底的に寄り添った漢字辞典です。



お子さまによくある「引きたい漢字が探せない」「説明に書かれている漢字が読めない」といったつまずきの一つひとつ丁寧に向き合い、お子さまが笑顔で使える辞典を作りました。2020年度の新しい学習指導要領に対応した、全ページフルカラーの最新版です。

- 内容/チャレンジ小学漢字辞典 カラー版 第2版  
付録:「別冊おもしろ漢字クイズブック」「おたすけ使い方カード」
- 仕様/B6判、フルカラー
- 収録漢字数/3,047字
- ページ数/本文1,152ページ



子ども目線にこだわった編集で、引きやすくわかりやすい工夫がいっぱい!

小学校で習う教育漢字1,026字には、筆順を1画ずつ丁寧に表示



部首の意味がよくわかる  
<部首イラスト>  
<部首解説>

漢字の面白さを発見できる  
コラムが豊富

※この紙面は合成したものです。

※辞典に挟み込まれているアンケートはがきの差出有効期限が過ぎている場合がありますが、そのままご投函いただけます。

優待品番号  
**12**

## いぬのきもち 大判カレンダー & サンキュ! Happy 家計簿

愛犬との暮らしを応援する雑誌「いぬのきもち」から毎年大好評のカレンダー2021年版と、女性誌販売部数No.1の生活情報誌「サンキュ!」で人気のロングセラー家計簿をセットでお届けします。

限定  
**400セット**

詳しくは22ページをご覧ください

「メモ感覚で無理なく続く!」「つければ貯まる!」と大人気の家計簿



季節を感じさせる犬のカレンダー。2021年版のテーマは、SMILE DOG。毎月「犬の本音」コラム付き。



- 内容/いぬのきもち大判カレンダー2021、サンキュ!Happy家計簿2021
- 仕様/カレンダー:A3判(使用時A2判)、フルカラー、家計簿:AB判、フルカラー
- 生産国/日本

優待品番号  
**13**

## ねこのきもち 大判カレンダー & サンキュ! Happy 家計簿

愛猫との暮らしを応援する雑誌「ねこのきもち」から毎年大好評のカレンダー2021年版と、女性誌販売部数No.1の生活情報誌「サンキュ!」で人気のロングセラー家計簿をセットでお届けします。

限定  
**400セット**

詳しくは22ページをご覧ください

「メモ感覚で無理なく続く!」「つければ貯まる!」と大人気の家計簿



猫の愛くるしさが大好評のカレンダー。2021年版では、おなかを見せたり、上目づかいで見たり...猫が大好きな相手に伝えるしぐさを紹介。



- 内容/ねこのきもち大判カレンダー2021、サンキュ!Happy家計簿2021
- 仕様/カレンダー:A3判(使用時A2判)、フルカラー、家計簿:AB判、フルカラー
- 生産国/日本

# 株式会社ベネッセスタイルケア

## 25年以上の歴史を積み重ねる ベネッセの介護・保育事業

株式会社ベネッセスタイルケアは、高齢者介護サービス、高齢者住宅、保育、学童クラブの4つの事業を展開しています。また子会社を通じて、配食サービス、介護相談サービス、医療介護職紹介派遣事業も行っています。地域で暮らす方々にとって身近な存在となり、介護、保育について気軽に相談できる場所でありたいと考えています。

### 介護事業



#### その方らしさに、深く寄りそう。

「自分や自分の家族がしてもらいたいサービスを提供する」というコンセプトのもと、ご高齢者とそのご家族に向けたさまざまな介護関連サービスを提供しています。

### 保育事業



#### その子らしく、伸びていく。

「よく生きる力(Benesse)の基礎を育てる」を理念として、未来を生きる子どもたちの可能性を伸ばすことを目標とした園・施設運営を行っています。

## 「ベネッセメソッド」

株式会社ベネッセスタイルケアは、介護は25年、保育は26年にわたって実践を積み重ねてきました。その中で培った知識と経験を言語化し、スタッフや施設を越えて再現可能にしたものを「ベネッセメソッド」と名づけています。2017年には高齢者ホームの環境づくりの成功事例、2019年にはベネッセの保育で大切にしていることをメソッドとしてそれぞれ書籍化し、グッドデザイン賞を受賞しました。内容はインターネットでご紹介しています。ぜひご覧ください。

ベネッセ パターンランゲージ 検索

#### 介護分野のベネッセメソッド

「その方らしさに寄りそった環境づくりの手掛かり」



#### 保育分野のベネッセメソッド

「その子の宇宙が拡がり続けるためのことば」



優待品番号  
**14**

## オリジナルとろみ調整食品 「とろみ多楽味」

味や風味はそのままに、さまざまな液体に飲み込みやすいとろみを手早くつけられる、とろみ調整食品。(株)ベネッセスタイルケアの子会社である(株)ベネッセパレットのオリジナル商品です。(株)ベネッセスタイルケアの高齢者向けホームにご入居のかたにもご利用いただいています。

とろみ調整食品とは、飲みもの等に加えて混ぜるだけで飲み込みやすい適度なとろみをつけることができる粉末状の食品です。液体が飲み込みづらく感じてきた時にご使用いただくと、飲み物がゆっくりとのどへ流れていくため、誤嚥防止に役立ちます。

### とろみ多楽味の特長

- 特長1 付着性**  
付着性が低くベタつかない
- 特長2 味**  
飲み物の味や風味を損なわない
- 特長3 添加量**  
さまざまな液体に同じ添加量でとろみがつけられる
- 特長4 安定性**  
唾液中の分解酵素の影響を受けない
- 特長5 溶解性・分解性**  
ダマになりにくくすばやく溶ける
- 特長6 温度**  
飲むのに適した温度帯では同程度のとろみがつけられる



みそ汁に



オレンジジュースに



緑茶に



牛乳に

- 内容／とろみ多楽味500g×2袋
- 生産国／日本
- 賞味期限／製造から2年
- ※開封後は密封して、室温で保存し、直射日光と高温多湿を避けて、お早めにご使用ください。
- ※粉末をそのまま食べないでください。
- ※本品を使用することで確実に誤嚥が防げるものではありません。
- ※薬と一緒に使用する場合は、医師・薬剤師等の指導に従ってください。



※献立の例

## 株式会社ベネッセパレット

株式会社ベネッセパレットは、東京都を中心に配食サービス『ベネッセのおうちごはん』を行っています。住み慣れたご自宅で暮らすお客様に「家庭の食事」をお届けすることで、健康でいきいきとした毎日を過ごしていただきたいと考え、有料老人ホームのお客様の声をいかした人気メニュー約3,000種類以上から、季節に合わせた日替わりの献立をお届けしています。

ベネッセのおうちごはん 検索



「ベネッセアートサイト直島」は、直島、豊島、犬島を舞台に、株式会社ベネッセホールディングスと公益財団法人 福武財団が展開しているアート活動の総称です。

各島の自然や、地域固有の文化のなかに、現代アートや建築を置くことによって、どこにもない特別な場所を生み出すことが「ベネッセアートサイト直島」の基本方針です。

各島でのアート作品や瀬戸内の風景との出会い、地域の人々との触れ合いを通して、訪れてくださるかたがベネッセグループの企業理念である「ベネッセ=よく生きる」とは何かについて考えてくださることを願っています。



草間彌生「南瓜」 写真:安斎重男

## ベネッセアートサイト直島

優待品番号  
**15**

### ベネッセアートサイト直島 壁掛けカレンダー2021 & 「心臓音のアーカイブ」トートバッグ

美しい写真でベネッセアートサイト直島の建築・作品を楽しめる壁掛けタイプのカレンダー。日付欄は予定を書き込みやすい六曜入りのデザインです。「心臓音のアーカイブ」トートバッグとセットでお届けします。

限定  
400セット

詳しくは22ページを  
ご覧ください



- 内容/壁掛けカレンダー1、トートバッグ1
- サイズ/カレンダー:A4判(使用時A3判)、フルカラー、トートバッグ:約縦36.5×横35.5×マチ10cm、持ち手約45cm
- 生産国/カレンダー:日本、トートバッグ:ベトナム(プリント加工は日本)



A4サイズがすっぽり入るキャンパス地のトートバッグには、心臓音のアーカイブのロゴがプリントされています。

#### 心臓音のアーカイブ

「心臓音のアーカイブ」は、クリスチャン・ボルタンスキーが心臓音を収集するプロジェクトを通じて集めた世界中の人々の心臓音を恒久的に保存し、それらの心臓音を聴くことができる小さな美術館です。自分の心臓音をここで採録することもでき、採録された心臓音は自身のメッセージとともにアーカイブ化され、作品の一部となります。



クリスチャン・ボルタンスキー  
「心臓音のアーカイブ」  
写真:久家靖秀

優待品番号  
**16**

### 地中美術館 モネのレシピのマドレーヌ

クロード・モネの残したレシピに忠実に、卵・バター・砂糖・小麦粉だけで作られた素朴で自然なおいしさのマドレーヌです。地中美術館所蔵のモネの絵画「睡蓮の池」をデザインした箱に入れてお届けします。



アレルギー: **乳** **卵** **小麦**

- 内容/マドレーヌ10
- 賞味期限/約7日お召しあがりいただける状態で出荷します。
- 生産国/日本
- ※開封後は賞味期限に関わらず、お早目にお召しあがりください。



#### 地中美術館

地中美術館は「自然と人間との関係を考える場所」として、2004年に設立されました。瀬戸内の美しい景観を損なわないよう建物の大半が地下に埋設され、館内には、クロード・モネ、ジェームズ・タレル、ウォルター・デ・マリアの作品が安藤忠雄設計の建物に恒久設置されています。地下でありながら自然光が降り注ぎ、一日を通して、また四季を通して作品や空間の表情が刻々と変わります。



地中美術館 写真:大沢誠一





## ベネッセハウス宿泊優待券

ベネッセハウスの宿泊優待券(1泊1室分)です。  
特別キャンペーンとして、12月から2月は50%割引でご利用いただけます。



ベネッセハウス オーバル 写真: 渡邊修



ベネッセハウス ミュージアム 客室例(301号室)



ベネッセハウス オーバル 客室例(403号室)

- 内容/宿泊優待券1枚
- 使用期限/2022年1月31日まで
- 優待内容/1泊1室分の客室料金より、12~2月は50%割引、3~11月は30%割引。  
ただし、12月30日~1月2日は本優待券をご利用いただけません。
- ※ご宿泊のかたはベネッセハウス ミュージアムを無料で鑑賞いただけます。
- ※2019年度の株主優待で紹介した「ベネッセハウス宿泊割引券」と優待内容が異なります。優待内容、利用条件は宿泊優待券(または割引券)に記載の内容をご確認ください。
- ※各種割引や宿泊プラン、他社サイトからのご予約との併用はできません。「GoToトラベルキャンペーン」との併用については右ページをご覧ください。
- 予約/ベネッセハウス公式ウェブサイトまたは電話にて、宿泊予定日の180日前(ウェブサイトでは午前0時)から受付開始

住所/〒761-3110 香川県香川郡直島町琴弾地  
電話/087-892-3223(受付時間9:00~18:00)  
※2021年1月11日~15日はメンテナンスのため休館します。  
ウェブサイト(24時間受付)/



ベネッセハウス 滞在 検索

- 2名様1泊1室料金の例(消費税10%、サービス料10%込み)

宿泊棟	正規料金	割引後料金	
		3月~11月 (30%割引)	12月~2月 (50%割引)
オーバル	60,500円~	42,350円~	30,250円~
ミュージアム	38,720円~	27,104円~	19,360円~
ビーチ	84,700円~	59,290円~	42,350円~
パーク	32,670円~	22,869円~	16,335円~

※料金は予告なく変更させていただく場合があります。



ベネッセハウス ビーチ 客室例(2204号室)



ベネッセハウス パーク 客室例(1201号室)

## ベネッセハウス

ベネッセハウスは「自然・建築・アートの共生」をコンセプトとして1992年に開館しました。  
瀬戸内海国立公園の環境と溶け込むように構成された建築はすべて安藤忠雄の設計によるもので、「ミュージアム」「オーバル」「パーク」「ビーチ」の趣の異なる4つの宿泊棟があります。

最初に開館した「ミュージアム」は美術館と一体になったホテルです。「オーバル」は丘の上に建ち、瀬戸内海が一望できるわずか6室のプライベート感のある空間です。「ビーチ」は波打ち際から数歩、ベネッセハウスの中で最も海辺に近い場所にあり、さざ波の音に包まれるスイートタイプの宿泊棟です。また、「パーク」は安藤建築には数少ない木造の施設で、窓の外には点在する屋外作品と瀬戸内海の景色が広がります。

ベネッセハウスでは、アーティストたちが自ら場所を選んで制作した作品が施設内外の至る所に設置されています。  
全ての客室にも作品が展示されており、なかでも「オーバル」の403、404、405号室、「ビーチ」の2201号室では、アーティストがその客室のために制作した作品を楽しむことができます。  
アート、建築、瀬戸内の自然が融合する稀有な空間でゆったりとした時間をお過ごしください。

## 宿泊優待券の利用方法

### 宿泊優待券はどのように利用するのですか?

ベネッセハウス公式ウェブサイトまたは電話にて「室料のみ」プラン(素泊まり)をご予約のうえ、必ずチェックイン時に宿泊優待券をご提示ください。公式ウェブサイトからの予約時は、「ご予約情報入力」画面にて「宿泊券などの各種割引の利用有無」で該当欄をチェックし、宿泊優待券の利用枚数をご入力ください。

### 公式ウェブサイトから予約の場合、客室と併せて食事を予約したい場合はどうすればよいですか?

「室料のみ」プランを選択後、「ご予約情報入力」ページへ進み、「オプション」欄でご希望のお食事内容(夕食/朝食)をご選択ください。  
なお、食事代金は宿泊優待券の割引対象外です。

### 宿泊優待券とGoToトラベルキャンペーンは併用できますか?

併用いただけます。  
《ベネッセハウス公式ウェブサイトから予約の場合》  
「室料のみ」のプラン(素泊まり)をご予約後、「ステイナビ」でのお手続きの前にベネッセハウスへご連絡ください。また、チェックイン時に宿泊優待券とGoToトラベルキャンペーンを併用する旨をお申し出ください。

《電話予約の場合》  
宿泊優待券とGoToトラベルキャンペーンを併用したい旨をお申し出のうえ、「室料のみ」のプランをご予約ください。

宿泊に関するお問い合わせは  
ベネッセハウスにて承ります

優待品番号  
**18**

## ベネッセハウス オリーブオイル& ソラシオ

ベネッセハウスのテラスレストランで使用しているゲストに大変人気のオリジナルブレンドの有機オリーブオイルと、直島の太陽の日差しを浴びたミネラルたっぷりの天日塩のセットです。



- 内容/オリーブオイル(食用 182g)1、ソラシオ(90g)1
- 賞味期限/オリーブオイル:半年以上お召しあがりいただける状態でお出荷します。
- 原産国/オリーブオイル:スペイン・イタリア・ギリシャ、ソラシオ:日本
- 生産国/日本

優待品番号  
**19**

## ベネッセハウス バスタオル

ベネッセハウスのホテル客室で使用されている、ゲストに好評のホテルロゴ入りのバスタオルです。極細のコーマ糸を使用し、肌触り良くふっくらと織りあげています。

- 内容/バスタオル1
- サイズ/約縦70×横145cm
- 素材/綿100%
- 生産国/日本

「Benesse House」  
のロゴ入り



ベネッセハウス  
ミュージアム 客室  
写真:鈴木心

優待品番号  
**20**

## 公益財団法人ベネッセこども基金への寄付

優待品に代え、株主様のご厚志として、2,000円を「ベネッセこども基金」へ寄付します。

公益財団法人  
ベネッセこども基金

ベネッセこども基金は、「未来ある子どもたちが安心して自らの可能性を広げられる社会」の実現を目指し、子どもたちを取り巻く社会的な課題の解決や多様な学びの機会の提供に取り組んでいます。

ウェブサイトにて、  
財団の活動内容や助成情報等を  
公開しています。



ベネッセこども基金

検索

<活動の一例>

### TOPIC 1 “子どもが自らを守る力”を 育てる安心・安全プログラム開発

子どもの安全意識や地域の見守り力を高めるために、教育プログラムを開発・提供しています。



冊子と連動した講師用プログラムも提供しています。ウェブサイトではお申し込みができるだけでなく、活動事例もご紹介しています。

東日本大震災5年の節目に制作された防災教育紙芝居は、全国約1万の保育園・幼稚園で活用されています。

※配布数は2020年8月末現在

### TOPIC 2 ICTを活用した院内学級での 学びモデルづくりのプロジェクト

都内の4つの院内学級で、分身ロボットOriHimeを活用した学習モデルづくりを実践しています。

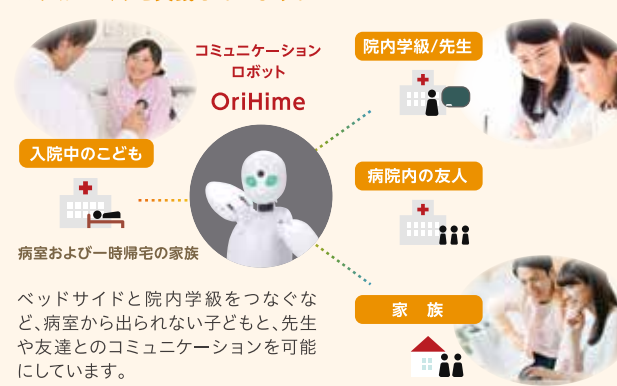

子どもたちが、  
自らの可能性を広げられる  
社会を目指して



優待品番号

21

## ベネッセカードポイント2,600円相当プレゼント

「こどもちゃれんじ」や「進研ゼミ」「いぬのきもち」などの受講費をはじめ、ベネッセ商品の割引に使えるポイントをベネッセカード(クレジットカード)に付与します。ベネッセのサービスをご利用の株主様におすすめの優待です。株主様以外のご家族様等のベネッセカードにポイントを贈ることもできます。

ベネッセカードは、(株)ベネッセコーポレーションが(株)ジェーシービー・三菱UFJニコス(株)・(株)イオン銀行と提携して発行している育児・教育・暮らしをサポートするクレジットカードです。

### ポイントの利用が可能な商品・サービスの例

進研ゼミ たまひよの内祝 たまひよSHOP こどもちゃれんじ こどもちゃれんじ PLUS

こどもちゃれんじ English Worldwide Kids いぬのきもち ねこのきもち

こどもちゃれんじがち 進研ゼミ小学講座 有料オプション教材「プログラミング講座」 進研ゼミ中学講座

### ベネッセカードに関するお問い合わせ (ポイントの利用方法・ポイント数の確認・割引対象のサービスなど)

TEL **0120-921-700** 通話料無料

受付時間:10:00~20:00(日曜・祝日・12/30~1/3を除く)  
 ※この番号はベネッセカードのお問い合わせ専用番号です。  
 株主優待の内容についてはお答えできませんのでご了承ください。  
 ※一部のIP電話からは、042-679-8358へおかけください。(通話料がかかります。)  
 ※間違いの電話が増えておりますので、電話番号をよくお確かめのうえ、おかけください。

ホームページ **ベネッセカード** 検索

<https://benesse.co.jp/card/>

※ここでご紹介しているサービスの内容・名称・価格は2020年10月現在のものであり、変更になる可能性があります。

ベネッセ・イオンカード

イオンカード各種特典も使えます!

年会費:無料

ベネッセJCBカード

年会費:無料

- 2種類のカードをご用意
- カードの利用でたまるポイントでベネッセ商品が割引に100ポイント(100円)単位で利用可能、有効期限は付与から2年間
- 子育て・教育に関するお得な特典も多数

## ベネッセカードポイント2,600円相当プレゼント お申し込み方法

### A:これからベネッセカードに入会して株主優待を受け取りたい場合

ポイントの受け取りまでに3つの手順が必要です。カードの発行には3~4週間かかりますので、お早めにお申し込みください。

#### 1 株主優待の申し込み

- ・下記の「株主優待申込書 記入方法」の①②③を記入してください。
- ・⑤にチェックを入れてください。(ベネッセカードの入会申込書をお送りします。)

#### 2 ベネッセカードの入会申し込み

入会申込書が届いたら必要事項を記入し、ベネッセカードの入会申し込み手続きを行ってください。

#### 3 ベネッセカード会員番号の連絡

ベネッセカードが届いたら、株主優待係へベネッセカード会員番号をご連絡ください。  
 株主優待係 電話:086-270-7065  
 受付時間:月~金 10:00~17:00(祝日・12/29~1/4を除く)

### B:ベネッセカードをお持ちの場合

下記の株主優待申込書記入方法に従って株主優待のお申し込みを行ってください。

家族に株主が2人います。それぞれこの優待品を申し込んで、1枚のカードでポイントをまとめて受け取ることはできますか?

可能です。「株主優待申込書記入方法」の③④をご確認ください。

※株主優待によるポイントの付与は、指定の期日までにベネッセカード会員番号が確認できた場合に限りです。後日ご案内する指定日までにカード会員番号のご連絡がない場合は、ポイントに代えて「優待品番号8 カタログギフト プルミエ サージュ」をお送りします。

### 株主優待申込書 記入方法

#### ①希望の優待品番号

「21」と記入

#### ②株主様電話番号

株主様の連絡先電話番号を記入

#### ③優待品の送付先変更希望

- 株主様ご自身がポイントを受け取る場合「希望なし」に○(欄内の記入は不要)
- 株主様以外のかたにポイントを贈る場合「希望あり」に○をつけ、ポイントを贈りたいかたのお名前、ご住所、電話番号を記入

#### ⑤これからベネッセカードに入会されるかたは

チェックを記入

ベネッセカード会員番号(10桁)はカードの左下に記載されています。

#### ④ベネッセカード会員番号・名義人欄

ポイントを受け取りたいカードの会員番号(10桁)、名義人名を記入

※ベネッセカードの入会手続き中で、まだお手元にカードが届いていない場合は空欄で結構です。カードが届きましたら、上記の手順⑤に従って株主優待係へご連絡ください。

株主優待の受付完了後、20日前後でご指定のベネッセカードにポイントを付与し、ベネッセカード会員様に付与完了のお知らせをお送りします。

※株主優待申込書の記入内容がベネッセカード会員の登録情報と異なる場合は、ベネッセカード会員様へ直接ご連絡させていただく場合があります。

# お申し込みについて

## ●お申し込み期限

2021年1月31日 **当社必着**

※郵便事情により申込書の到着に日数を要する場合があります。  
お早めにお申し込みください。  
※期限までに申込書が到着しなかった場合には無効となります。

## ●発送時期

申込書の受付より、3～4週間で発送します。

- 12月中旬に優待品の発送をご希望の場合、優待品番号1～7は12月13日まで、  
優待品番号8～21は12月18日までに優待申込書が当社へ到着するようお送りください。  
(上記以降1月4日までに到着したお申し込みについては、優待品の発送が1月6～15日頃となります。)
- 株主名簿に記載されたご住所宛(申込書の「差出人」欄に印字)に発送します。
- 住所を変更されたかた、転居予定のあるかた、受取人様の変更をご希望の場合は、  
必ず「優待品の送付先変更希望」欄に優待品のお受け取りが可能な住所の記入をお願いします。

## ●お申し込み手順

### ①本カタログから、お好みの優待品を1品お選びください。

優待品は、3月期、9月期の各期末時点で100株以上をご所有のかたに1品贈呈します。  
優待品の内容は毎回変えております。本カタログからお選びください。

### ②同封の「株主優待申込書」に必要事項をご記入ください。

- 申込書の記入方法は右ページをご参照ください。
- ご投函後のお申し込み内容の変更、交換は承ることができません。記入内容の間違いや漏れにご注意ください。
- 記入漏れ等によりお申し込み優待品番号の記入欄が空欄の場合には、  
「優待品番号8 カタログギフト プルミエ サージュ」をお届けします。

### ③申込書右側の「株主様お控え」を切り取り、 お申し込み期限内に到着するようご投函ください。(切手は不要)

- 適宜、同封の個人情報保護シールをご利用ください。
- 「株主様お控え」は、優待品の到着まで保管をお願いします。



## ●ご留意いただきたいこと

- 電話でのお申し込みは承れません。
- 配達日時指定、海外への発送は承れません。
- 優待品は簡易包装でお届けします。「たまひよの内祝」の商品は「のし」「包装」「名入れ」なしでお届けします。
- 優待品の送付先を変更される場合には、受取人様へご連絡させていただく場合がございます。ご了承ください。

## ●申込書記入方法

### 必須

#### ①ご希望の優待品番号を記入

優待品番号12・13・15をお選びの場合は、  
第2希望もご記入ください。  
ただし、第2希望には優待品番号12・13・15は  
お選びいただけません。

### 必須

#### ②株主様の 電話番号を 記入

以下の場合のみ記入

#### ●「差出人」欄に印字のご住所以外で受け取る場合、 受取人様を変更したい場合

優待品の送付先ご住所・受取人様の情報をご記入ください。

以下の場合のみ記入

#### ●「優待品番号21 ベネッセカードポイント2,600円相当プレゼント」を お申し込みの場合

☆詳しい記入方法は、20ページをご覧ください。

○4週間程度経過したが優待品が届かない(優待品番号12・13・15は締切日から約10日で発送)

○長期間の不在等で優待品を受け取れなかった

2021年2月26日まで下記のお問い合わせ先にて承ります。  
期限を過ぎてのお問い合わせには対応いたしかねますので、  
お早めに下記のお問い合わせ先へご連絡ください。

○届いた優待品に不良がある

良品と交換いたします。速やかに下記のお問い合わせ先までご連絡ください。



### 優待品番号12・13・15の お申し込みについて

数量限定の優待品につき、以下の締切日までに到着した申込書を対象として抽選を行います。お早めにお申し込みください。

#### 【締切日】

- ①12月13日 ②1月4日
- ③1月17日 ④1月31日

(お申し込み数の合計が限定数を超えた場合は、以降の抽選は行いません。)

・抽選結果のご連絡は優待品の発送をもって代えさせていただきます。当選のかたには締切日から約10日で優待品を発送します。  
・ご希望に添えない場合は第2希望の優待品を、第2希望のご記入がない場合や、第2希望に優待品番号12・13・15をご記入の場合は「優待品番号8 カタログギフト プルミエ サージュ」をお届けします。

株主優待に関する  
お問い合わせ

TEL. 086-270-7065

受付時間/月～金 10:00～17:00 (祝日・12/29～1/4を除く)